Amtliche Mitteilungen der Gemeinde Aldrans **zugestellt durch POST.AT**

Aldrans Aktuell 2/2025

+43-512-342 307 gemeinde@aldrans.gv.at

IMPRESSUM: Medieninhaber und Druck: Gemeinde Aldrans, Dorf 34, 6071 Aldrans www.aldrans.at

4. Februar 2025

Sehr geehrte Aldranserinnen und Aldranser,

wie dem einen oder anderen sicherlich schon aufgefallen ist, wurde die Schrankenanlage unserer Tiefgarage demontiert. Aufgrund von wiederholt sehr teuren Reparaturkosten hat der Gemeinderat davon abgesehen und es wird demnächst eine neue Lösung geben – mehr dazu in der nächsten Ausgabe.

Der Winter ist noch nicht vorüber, daher darf ich auf die Skitourenlenkung in der näheren Umgebung hinweisen – eine wichtige Sache, der man sich nicht verschließen darf.

In nächster Zeit sind einige Veranstaltungen geplant – eine Bereicherung für unser Dorfleben. Ich danke allen Beteiligten Personen recht herzlich für deren ehrenamtliches Engagement und ich hoffe, dass dieses durch den regen Besuch auch angenommen wird!

Ihr Bürgermeister: Johannes Strobl

Kursangebot Sportverein Aldrans Frühjahr/Sommer 2025

Sportverein Aldrans

Der SV Aldrans möchte über sein Kursangebot informieren!

Erwachsene

Allgemeines Athletiktraining (MO 20:30–21:30 Uhr), Turnhalle, Beginn 24. Februar

Mobility & Stretching (FR 20:00–21:00 Uhr), Turnhalle, Beginn 21. Februar

Kinder

Kinder Erlebnisturnen 6-10 Jahre (MO 15:15-16:30 Uhr), Turnhalle, Beginn 24. Februar

Kinderturnen ab 10 Jahre (MO 16:45-18:30 Uhr), Turnhalle, Beginn 24. Februar

Bambini Mountainbike Kurs 4-6 Jahre (DI 16:30-18:00 Uhr), Beginn 6. Mai

Kinder MTB Kurs ab 6 Jahre (DI 16:30-18:00 Uhr), Beginn 6. Mai

Infos und Anmeldung unter: www.sportverein-aldrans.com/

Erfolgreiche Wintersaison unserer Jugend

- 17. Dezember 2024 Bezirksmeisterschaft U 14 Zielbewerb in Rum: Platz 1 und 2
- Dezember 2024 Landesmeisterschaft U 14 Zielbewerb in Kundl: Platz 5 und 6
- Dezember 2024 Landesmeisterschaft U 16 Mannschaft in Schwaz: Platz 3
- 19. Jänner 2025 Landesmeisterschaft U 14 Mannschaft in Steinach: Platz 3

Herzliche Gratulation!

SSC STOCKSCHÜTZENCLUB ALDRANS

Skitourenlenkung am Patscherkofel, Glungezer und Morgenkogel

Bestehende Skitourenmöglichkeiten werden im Rahmen des Programms „Bergwelt Tirol – Miteinander erleben“ so gelenkt, dass die Natur von den Sportlerinnen und Sportlern möglichst wenig beeinflusst wird. Das Projekt wird getragen von der Vitalregion über Innsbruck und gefördert vom Land Tirol.

Sport ausüben und zugleich Natur schützen - besonders im Winter können Skitourengeher:innen oft unbewusst Schäden in der Natur anrichten und geschützte Tierarten negativ beeinflussen!

Bergwelt Tirol – Miteinander erleben - das Programm „Bergwelt Tirol“ zielt darauf ab, Interessenkonflikte durch gezielte Angebote zu regeln. In lokalen Arbeitsgruppen wurden mit Vertreter:innen von Jagd, Forst, Naturschutz, Bergbahnen und Bergsport gemeinsam Maßnahmen erarbeitet und diskutiert. „Der Dialog aller Naturnutzer:innen bildet eine wesentliche Säule des Programms“

Schutzzonen und Tafeln - In allen drei Gebieten gibt es sensible Bereiche, in denen Birk- und Auerhühner sowie Rot- und Rehwild leben. Für diese Bereiche wurden Schutzzonen definiert, die daran appellieren, diese Bereiche nicht zu betreten.

Am Ausgangspunkt der betroffenen Skitouren werden Panoramatafeln aufgestellt, in denen über die empfohlenen Routen, naturverträgliches Verhalten am Berg sowie über die Schutzgüter und das Programm „Bergwelt Tirol“ informiert wird. Entlang der Routen erinnern gezielt eingesetzte Richtungstafeln und Wimpelleinen an die Schutzzonen.

Auch digital - zusätzlich zur Skitourenlenkung vor Ort werden die Schutz- und Lenkungsmaßnahmen auch digital durch Integration in Kartendienste und Verbreitung über verschiedene Tourenportale kommuniziert.

Patscherkofel

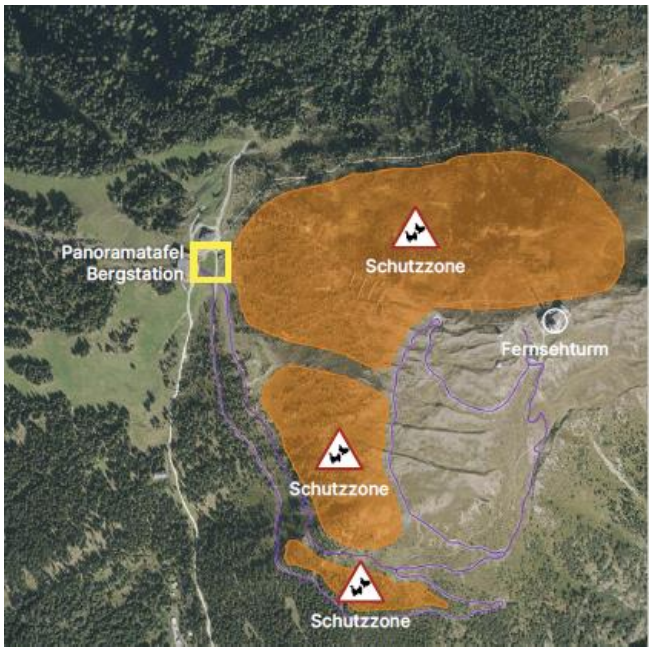

Glungezer

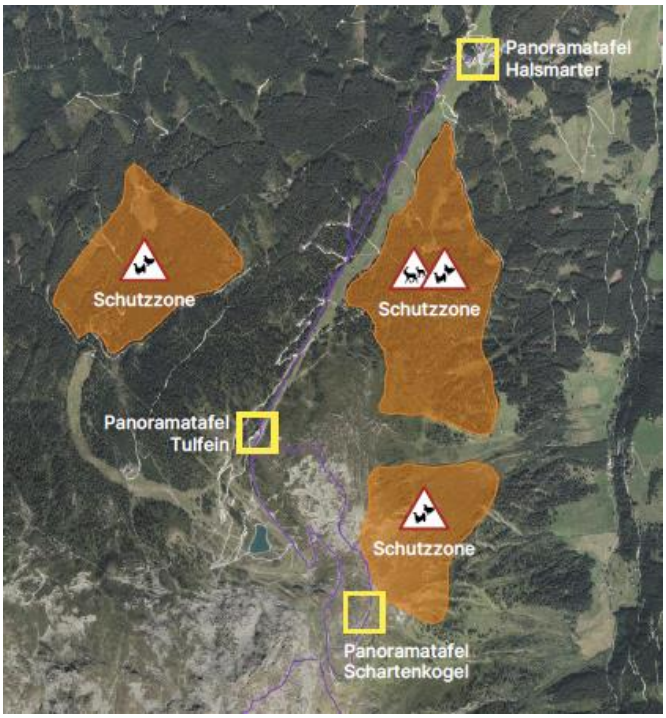

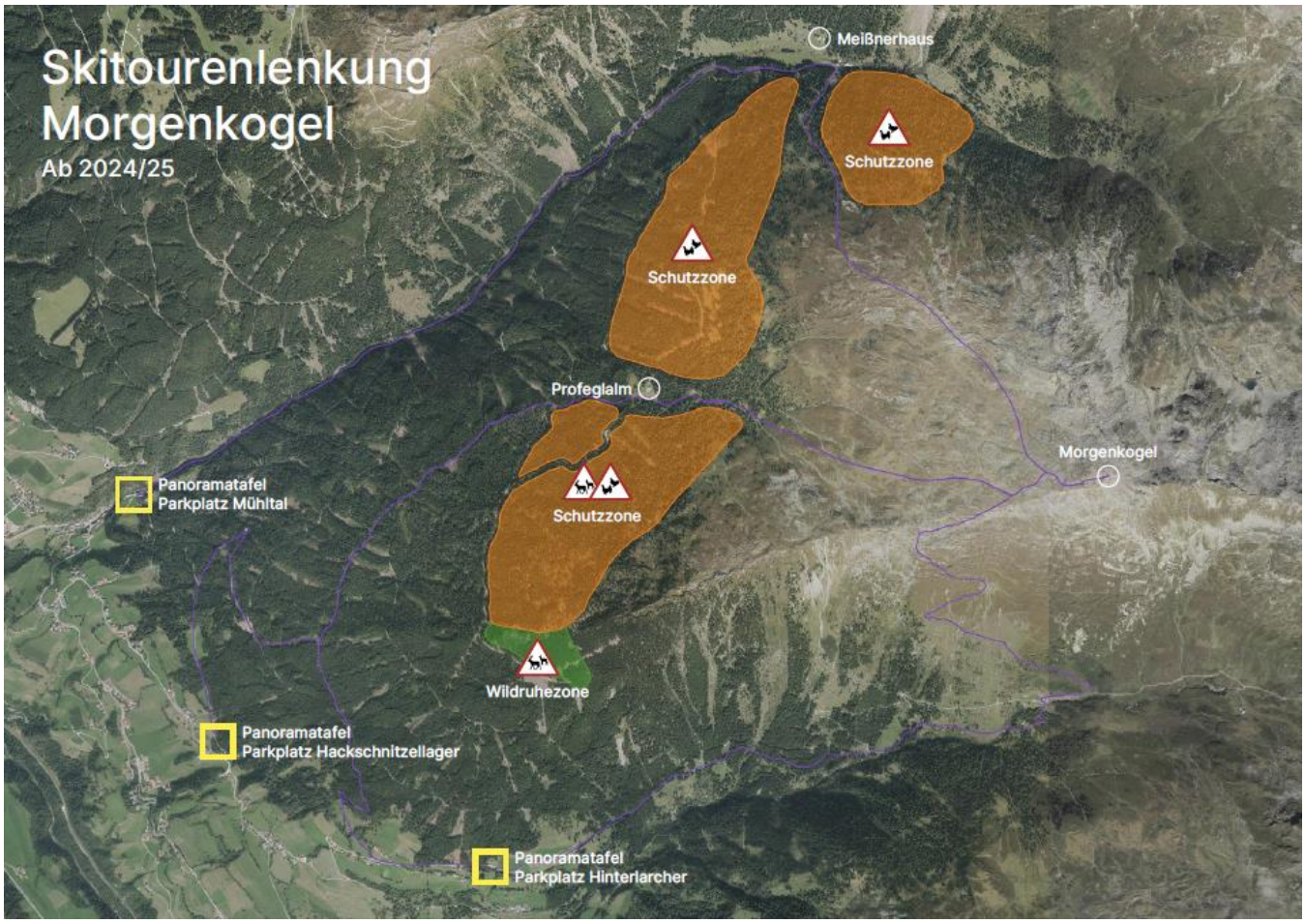

~~Zurück in die Zukunft~~

Zurück in die 80er 90er

DISCO

Retro-Bar

(Un)vergessene Getränke
- für eine Disco mit Schuss

Dress-Code

Bunt, Sportlich, Auffallend
- Outfits wie in den 80er und 90er Jahren

Musik

Dancefloor mit den besten Hits von damals

Sportverein Aldrans

Scan Me

Wann?

Freitag der 14.2.25 ab 20:00 Uhr

Wo?

Gemeindesaal Aldrans